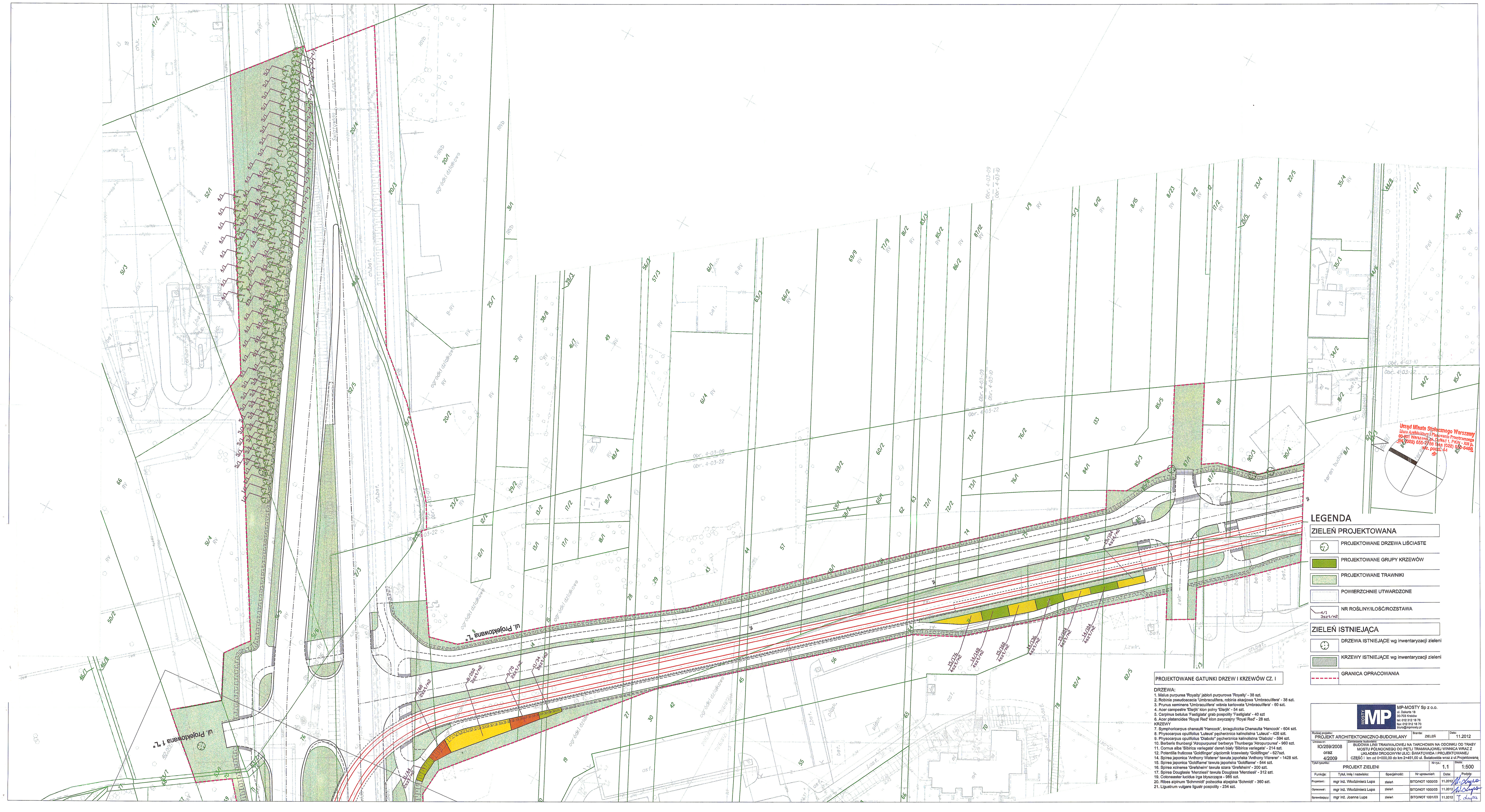

LEGENDA

ZIELEŃ PROJEKTOWANA

- PROJEKTOWANE DRZEWA LIŚCIASTE
- PROJEKTOWANE GRUPY KRZEWÓW
- PROJEKTOWANE TRAWNIKI
- POWIERZCHNIE UTWARDZONE
- 4/1 3szt/m2 — NR ROŚLINY/ILOŚĆ/ROZSTAWA

ZIELEŃ ISTNIEJĄCA

- DRZEWA ISTNIEJĄCE wg inwentaryzacji zieleni
- KRZEWY ISTNIEJĄCE wg inwentaryzacji zieleni
- GRANICA OPRACOWANIA

PROJEKTOWANE GATUNKI DRZEW I KRZEWÓW CZ. I

DRZEWA:

1. Malus purpurea 'Royalty' jabłoń purpurowa 'Royalty' - 38 szt.
2. Robinia pseudoacacia 'Umbraculifera, robinia akacjowa 'Umbraculifera' - 38 szt.
3. Prunus sveminena 'Umbraculifera' wiśnia karłowata 'Umbraculifera' - 60 szt.
4. Acer campestre 'Elsrijk' klon polny 'Elsrijk' - 54 szt.
5. Carpinus betulus 'Fastigiata' grab pospolity 'Fastigiata' - 40 szt
6. Acer platanoides 'Royal Red' klon zwyczajny 'Royal Red' - 28 szt.

KRZEWY

7. Symphoricarpus chenaulti 'Hancock', śnieguliczka Chenaulta 'Hancock' - 604 szt.
8. Physocarpus opulifolius 'Luteus' pęcherznica kalinolistna 'Luteus' - 426 szt.
9. Physocarpus opulifolius 'Dabolo' pęcherznica kalinolistna 'Dabolo' - 594 szt.
10. Berberis thunbergi 'Atropurpurea' berberys Thunbergs 'Atropurpurea' - 960 szt.
11. Cornus alba 'Sibirica variegata' dereń biały 'Sibirica variegata' - 214 szt.
12. Potentilla fruticosa 'Goldflinger' pięciornik krzewiasty 'Goldflinger' - 627szt.
14. Spirea japonica 'Anthony Waterer' tawuła japońska 'Anthony Waterer' - 1428 szt.
15. Spirea japonica 'Goldflame' tawuła japońska 'Goldflame' - 544 szt.
16. Spirea xcinerea 'Grefsheim' tawuła szara 'Grefsheim' - 200 szt.
17. Spirea Douglasie 'Menziesii' tawuła Douglassa 'Menziesii' - 312 szt.
19. Cotoneaster lucidus ige błyszcząca - 985 szt.
20. Ribes alpinum 'Schmmidt' porzeczka alpejska 'Schmidt' - 360 szt.
21. Ligustrum vulgare ligustr pospolity - 234 szt.

MP-MOSTY Sp z o.o.
ul. Daliarta 18
30-703 Kraków
tel. 012 312 18 78
fax: 012 312 18 79
biuro@mpmosty.pl

Rodzaj projektu:	Branża:	Data:
PROJEKT ARCHITEKTONICZNO-BUDOWLANY	ZIELEŃ	11.2012

Umowa nr:	Zamierzenie budowlane:
IO/259/2008 oraz 4/2009	BUDOWA LINII TRAMWAJOWEJ NA TARCHOMIN NA ODCINKU OD TRASY MOSTU PÓŁNOCNEGO DO PĘTLI TRAMWAJOWEJ WINNICA WRAZ Z UKŁADEM DROGOWYM (ULIC: ŚWIATOWIDA I PROJEKTOWANEJ CZĘŚĆ I km od 0+000,00 do km 2+851,00 ul. Światowida wraz z ul.Projektowaną

Tytuł rysunku:	Nr rys.:	Skala:
PROJEKT ZIELENI	1.1	1:500

Funkcja:	Tytuł, imię i nazwisko:	Specjalność:	Nr uprawnień:	Data:	Podpis:
Projektant:	mgr inż. Włodzimierz Lupa	zieleń	SITO/NOT 1000/03	11.2012	
Opracował:	mgr inż. Włodzimierz Lupa	zieleń	SITO/NOT 1000/03	11.2012	
Sprawdzający:	mgr inż. Joanna Lupa	zieleń	SITO/NOT 1001/03	11.2012	